

姓名 张绍武
性别 男
体检日期 2025-12-14
单位 个人套餐
部门

体检编号 314692
年龄 34

健康体检报告

守卫健康，臻心为你
GUARDING HEALTH, JUST FOR YOU

敬德·精术·严谨·卓越

健康管理中心介绍：

湖北省妇幼保健院健康管理中心作为省属医疗保健机构健康管理中心，围绕“珍爱生命、关注健康”的理念，面向健康及亚健康人群，以预防医学与临床医学为基础，肩负保障人民健康的责任。

“中心”集健康咨询、健康教育、健康体检、健康管理、治未病于一体，实行专业化、规范化、信息化的一站式服务，先后为几十家知名企业提供了体检服务，承担了一百多家省直单位妇科相关体检。

“中心”以全面科学的体检项目组合、精良的体检设备与技术、专业的医疗团队、权威的检后健康管理服务为基础，开展形式多样的体检服务，以满足不同层次客户的需求。

“中心”环境明亮舒适，体检流程简约高效，体检项目可自主选择，也可由专家“量身定做”，为各类人群提供有针对性的体检套餐。“中心”引进专业化、智能化的体检软件，实现检前、检中、检后的一体化信息管理，智能导检系统自动分配检查队列，自动提示客户最优检查路线，最大限度缩短客户等候时间。“中心”依靠三级医院临床检测，数据精确，对异常结果的预警和报告能够及时处理，体检分析报告和结论严谨全面，个体结论与相应专家门诊衔接，以便提供及时诊疗、预约跟踪服务、定期观察复检和绿色通道入院等服务。“中心”将健康体检与健康管理相结合，在保证体检质量的前提下，致力于提高客户的满意度与获得感。

守卫健康，臻心为你
GUARDING HEALTH, JUST FOR YOU



体检综述

- * 血常规（五分类）：红细胞计数升高 血细胞比容升高
- * 小肾功（体检）：肌酐(CREA)升高 尿酸(UA)升高
- * 外科体检：肥胖
- * 眼科体检：屈光不正
- * 耳鼻喉科体检：扁桃体肥大
- * 口腔科体检：牙结石
- * 胸部正位片（不含胶片）：心肺未见明显 X 线异常。
- * 十二通道常规心电图检查：窦性心律 正常心电图

健康指导建议

* 红细胞计数升高：

1、多见于真性红细胞增多症、各种原因导致的脱水、血浆容量减少、长期缺氧性疾病等，建议血液科就诊，定期复查。

* 血细胞比容升高：

1、见于各种原因引起的血液浓缩（如剧烈运动、禁水等）、红细胞增多症。建议血液科结合临床参考，定期复查。

* 肌酐(CREA)升高：

1、血清肌酐是评价肾脏损害、肾小球滤过率、尿路通畅性等肾功能的重要指标。升高见于急、慢性肾功能不全、肾功能衰竭、心力衰竭、肢端肥大症等。建议肾内科就诊，定期复查。

* 尿酸(UA)升高：

1、尿酸是体内嘌呤代谢的最终产物，血清尿酸测定对痛风诊断最有帮助。高蛋白饮食及部分药物均可影响尿酸测定结果。

2、应避免食用含嘌呤高的食物如各种动物内脏、豆制品、海鲜等，不喝酒，尤其是啤酒。应多喝水。肥胖者要控制体重，保持心情愉快，不要过度劳累。

3、建议肾内科就诊，定期复查尿酸。

* 肥胖：

1、肥胖是指体重指数 ≥ 28 。请您长期合理搭配饮食结构，控制饮食量，避免暴饮暴食，低糖、低脂饮食，减少高热量食物的摄入。加强体育锻炼，每天最少保持 30 分钟的中等强度运动。定期检查血糖、血脂、肝功、肾功等，过度肥胖者可在医生的指导下药物治疗。

* 屈光不正：

1、近视或者远视均称为屈光不正。注意用眼卫生，定期检查视力，眼科配镜。

* 扁桃体肥大：

1、建议耳鼻喉科治疗。

*** 牙结石：**

1、牙结石是牙周病的重要病因，建议您到口腔科洁牙。

总检医生：	张静	初审医生：	宋珍珍
总检日期：	2025-12-14	初审日期：	2025-12-14

内科体检

项目名称	检查结果	项目名称	检查结果
肺部	正常	心率	77 次/分
收缩压	102mmHg	舒张压	65mmHg
杂音	无	腹部包块	无
腹部压痛	无	肝	肋下未触及
脾	肋下未触及	神经系统	正常

*小结：
未见异常

操作员：宋珍珍 检查日期:2025-12-14 检查医生:宋珍珍

外科体检

项目名称	检查结果	项目名称	检查结果
皮肤	正常	淋巴结	无肿大
身高	170cm	体重	92kg
甲状腺	无肿大	四肢	活动正常
脊椎	无畸形	四肢关节	未见异常
平跖足	正常		

*小结：
肥胖

操作员：朱军华 检查日期:2025-12-14 检查医生:朱军华

眼科体检

项目名称	检查结果	项目名称	检查结果
矫正视力(左)	1.0	矫正视力(右)	1.0
外眼(左)	正常	外眼(右)	正常
辨色力	正常		

*小结：

姓名：张绍武 性别：男 年龄：34 登记流水：2512120033 体检日期：2025-12-14

屈光不正

操作员：宋珍珍 检查日期:2025-12-14 检查医生:宋珍珍

耳鼻喉科体检

项目名称	检查结果	项目名称	检查结果
耳部	正常	听力(左)	正常
听力(右)	正常	鼻部	正常
鼻窦	正常	咽部	正常
扁桃体	肥大	喉部	正常

*小结:
扁桃体肥大

操作员：宋珍珍 检查日期:2025-12-14 检查医生:宋珍珍

口腔科体检

项目名称	检查结果	项目名称	检查结果
龋齿	无	牙龈	牙结石
舌	正常	阻生	无
缺齿	无缺失	牙齿松动	无
义齿	无		

*小结:
牙结石

操作员：宋珍珍 检查日期:2025-12-14 检查医生:宋珍珍

肝功能(一组)

项目名称	检查结果	单位	参考值	提示
总蛋白(T PROT)	75.9	g/L	65~85	
白蛋白(ALB)	46.7	g/L	40~55	
球蛋白(GLB)	29.2	g/L	20~40	

白蛋白/球蛋白 (ALB/GLB)	1.60	g/L	1.2~2.4	
γ-谷氨酰转肽酶 (GGT)	44	U/L	10~60	
碱性磷酸酶 (ALP)	76	U/L	45~125	
总胆红素 (TBIL)	11.4	umol/L	0~26	
直接胆红素 (DBIL)	3.3	umol/L	0~8	
间接胆红素 (IBIL)	8.1	umol/L	1.7~17.3	
丙氨酸氨基转移酶 (ALT)	36	U/L	9~50	
天冬氨酸氨基转移酶 (AST)	18	U/L	15~40	

***小结:**
未见异常
操作员：严水情 检查日期:2025-12-14 检查医生:严水情

小肾功（体检）				
项目名称	检查结果	单位	参考值	提示
肌酐 (CREA)	112.0	umol/L	57~97	↑
尿酸 (UA)	624	umol/L	202~417	↑
尿素 (Urea)	4.40	mmol/L	3.1~8	

***小结:**
肌酐 (CREA) 升高 尿酸 (UA) 升高
操作员：严水情 检查日期:2025-12-14 检查医生:严水情

血常规（五分类）				
项目名称	检查结果	单位	参考值	提示
淋巴细胞绝对数	2.47	×10 ⁹ /L	1.1~3.2	
红细胞计数	5.95	×10 ¹² /L	4.3~5.8	↑
白细胞计数	8.02	×10 ⁹ /L	3.5~9.5	
血细胞比容	0.504	L/L	0.4~0.5	↑
平均红细胞血红蛋白浓度	319	g/L	316~354	

姓名：张绍武

性别：男

年齡：34

登记流水：2512120033

体检日期：2025-12-14

平均红细胞体积	84.7	fL	82~100	
中性粒细胞绝对数	4.76	$\times 10^9/L$	1.8~6.3	
血小板压积	0.218	%	0.108~0.282	
单核细胞比率	5.0	%	3~10	
嗜酸性粒细胞比率	4.5	%	0.4~8	
嗜碱性粒细胞比率	0.4	%	0~1	
单核细胞绝对数	0.40	$10^9/L$	0.1~0.6	
大血小板比率	30.7	%	11~45	
平均红细胞血红蛋白含量	27.0	pg	27~34	
血红蛋白	161	g/L	130~175	
红细胞体积分布宽度变异系数	13.2	%	11~16	
血小板总数	207	$\times 10^9/L$	125~350	
大血小板数目	64.0	%	30~90	
淋巴细胞比率	30.8	%	20~50	
嗜酸性粒细胞绝对数	0.36	$10^9/L$	0.02~0.52	
嗜碱性粒细胞绝对数	0.03	$10^9/L$	0~0.06	
血小板体积分布宽度	16.50	%	15~17	
平均血小板体积	10.5	fL	6.5~12	
红细胞体积分布宽度标准差	41	%	35~56	
中性粒细胞比率	59.3	%	40~75	

***小结:**

红细胞计数升高 血细胞比容升高

操作员：刘端

检查日期:2025-12-14

检查医生:刘端

尿液常规（尿液分析）				
项目名称	检查结果	单位	参考值	提示
隐血	阴性		阴性(-)	

胆红素	阴性		阴性(-)	
酮体	阴性		阴性(-)	
白细胞（脂酶）	阴性		阴性(-)	
酸碱度	5.5		5.5～7.0	
维生素 C（尿液常规）	0.00	mmol/L	0	
葡萄糖	阴性		阴性(-)	
比重	1.015		1.01～1.025	
蛋白质	阴性		阴性(-)	
尿胆原	阴性	umol/L	阴性(-)或弱阳性(+)	
尿亚硝酸盐	阴性		阴性(-)	

***小结:**
未见异常
操作员：刘端 检查日期:2025-12-14 检查医生:刘端

心电图	
项目名称	检查结果
十二导联	窦性心律 正常心电图

***小结:**
窦性心律 正常心电图
操作员：检查医生 检查日期:2025-12-14 检查医生:检查医生

胸部正位片（不含胶片）	
项目名称	检查结果
胸部正位片	双肺未见实质性病变，心影大小、形态、位置未见明显异常，双侧膈面光整。

***小结:**
心肺未见明显 X 线异常。
操作员：2234&刘芳 检查日期:2025-12-14 检查医生:罗敏



心电图报告

编号：800314692

心率：94 BPM

诊断结论：

姓名：张绍武

PR间期：158 ms

窦性心律

性别：男

QRS：96 ms

正常心电图

年龄：34岁

QT/QTc：348/435 ms

科室：洪山健康管理中心

QTd：0

P-R-T电轴：51/-10/-13 度

RV5/SV1：1.274/0.986mV (R+S:2.260mV)

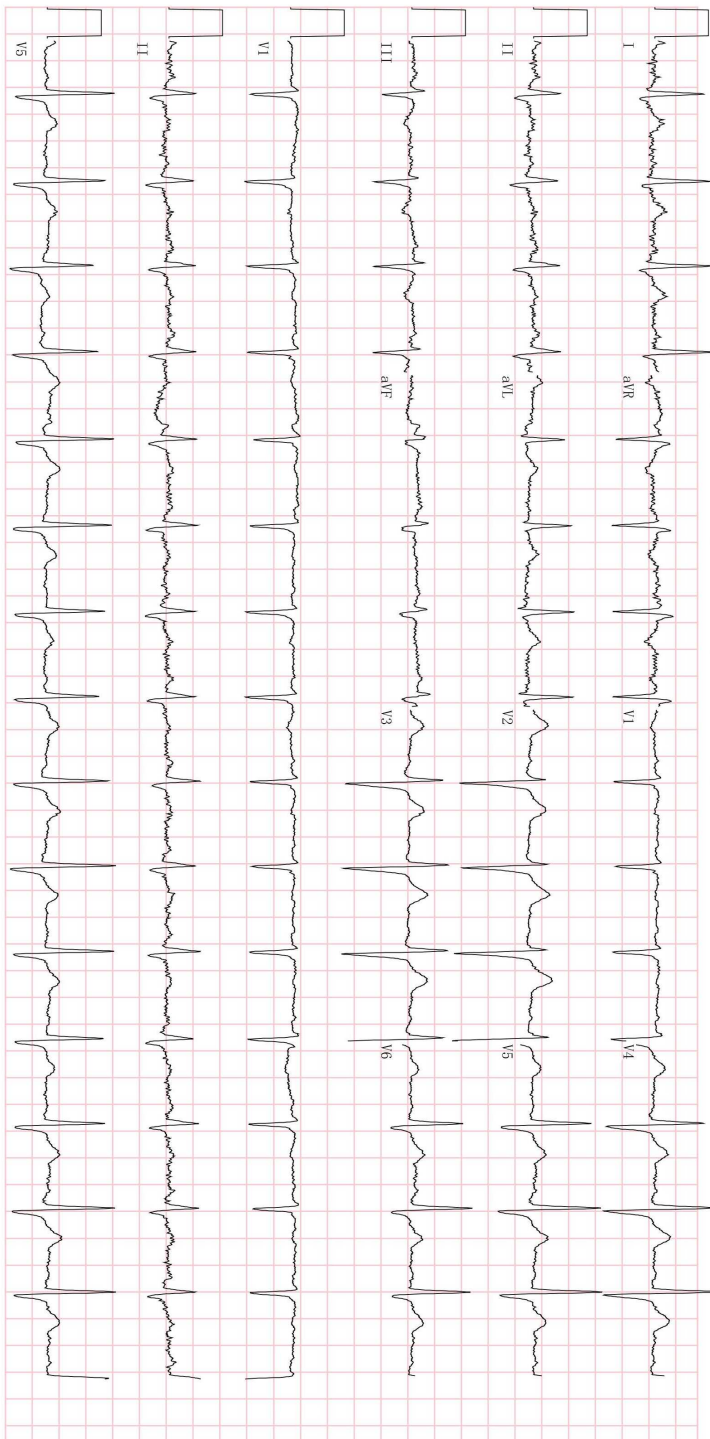

25mm/s

10mm/mV

100Hz

MUSE V9

检查时间：2025/12/14 14:43:17

诊断时间：2025/12/14 14:44:28

初诊医生：

余婷婷

诊断医生：

余婷婷

什么是亚健康?

世界卫生组织认为：健康不仅是没有疾病，而是生理、心理以及社会适应能力的全面完好状态。

根据这一定义，经过严格的统计学统计，人群中真正健康(第一状态)和患病者(第二状态)不足2/3，有1/3以上的人群处在健康和患病之间的过度状态，世界卫生组织称其为“第三状态”，国内常常称之为“亚健康”状态。“第三状态”状态处理得当，则身体可向健康转化；反之，则患病。因此，对亚健康状态的研究，是生命科学研究的重要组成部分。

为什么要进行定期健康体检?

世界卫生组织的研究报告表明，人类1/3的疾病通过早期发现可以得到有效控制,1/3的疾病通过健康体检得到的信息反馈可以指导治疗、提高疗效。

影响体检结果的相关因素

- 精神紧张、过度兴奋、睡眠不足等因素可以影响心率和血压。
- 近期的饮食状态(特别体检前一天)可导致血糖、血脂和血尿酸的变化。
- 高血压、糖尿病病人在服药前后的检查结果差异很大。
- 部分药物可影响肝功能检查结果。
- 女性经期检查尿液将出现红细胞阳性结果。



体检结论

健康体检的“最终产品”是一份体检报告，是在各科体检结果上形成的体检结论。体检报告包括各种综合评价和相关的医学建议，它对明确的疾病作出初步判断，提醒您要接受必要的治疗，对某些项目的异常指标，提醒您在日常生活中注意并进一步检查和追踪观察。

虽然我们的检查项目提供了高度准确的检测，但所有的检查都有局限性，如果您遇到问题或发现新的症状，即使您最近的检查结果是“正常的”，也要咨询医生。

此次体检报告只反应体检当时身体状况，仅作为临床参考。

体检档案请妥善保管



街道口院区地址:武汉市洪山区武珞路745号门诊部三楼健康管理中心
公交线路:至武珞路街道口站: 59、66、750、101、401、413、510、518、521、538、593、596、613、618、702、703、715、728、804、518路
 至珞狮路北段站: 413、586、591、709、810、817路
地铁线路:乘地铁2号线至街道口站D出口即到 **联系电话:**027-87169043



光谷院区地址:武汉市洪山区东湖新技术开发区光谷三路58号门诊三楼健康管理中心
公交线路:至光谷三路省妇幼光谷院区站: 373路 至玉和巷省妇幼光谷院区站: 738路
地铁线路:地铁11号线至光谷生物城站, 步行约10分钟即到。
街道口本部—光谷院区定制公交:街道口院区停靠点: 武珞路辅路靠近发热门诊路边
 (时间: 07:10 09:30 13:10 15:30 19:30)
光谷院区停靠点:院内门诊大楼外西北角道路旁(临近消防站)
 (时间: 08:30 12:20 14:30 16:30 18:30) **联系电话:**027-63490070



洪山院区地址:武汉市洪山区张家湾街白沙三路63号门诊三楼健康管理中心
公交线路:至烽胜路地铁光霞站: 399、632、636、687路
地铁线路:乘地铁5号线至光霞站C出口, 步行约3分钟即到
联系电话:027-86610979

医院官微公众号

